

| | | | | | |
|------------------------|---|-----------------------------|---|---|--|
| Project partner | PP7 – LUUN | Code of pilot action | 7.1. | Title of pilot action | <i>Improvement of the available technologies for port management (berths booking system, service payment, information on user's service)</i> |
| Macro-theme | ICT applications and services development | | Subtopic (only for ICT macrotheme) | <i>Management of port operations and services</i> | |

Upute za SMARTPORT PLATFORMU (pilot action PP7 – LUUN)

LINK / POVEZNICA: <http://smartport.luun.hr/demo.html>

Prikaz luka s praznim i zauzetim vezovima (tamnozelena i svijetlozelena plovila označavaju popunjenost zajedničkih vezova - tamnozeleni ugovori potpisani prije 2020. koji traju na neodređeno vrijeme, a svijetlozeleni označavaju ugovore potpisane nakon početka 2020. i traju 5 godina. Prazna zelena plovila označavaju slobodan vez, prazna bijela plovila znače prazan nautički vez, a tamnoplava plovila znače zauzet nautički vez reguliran ugovorom ili računom.

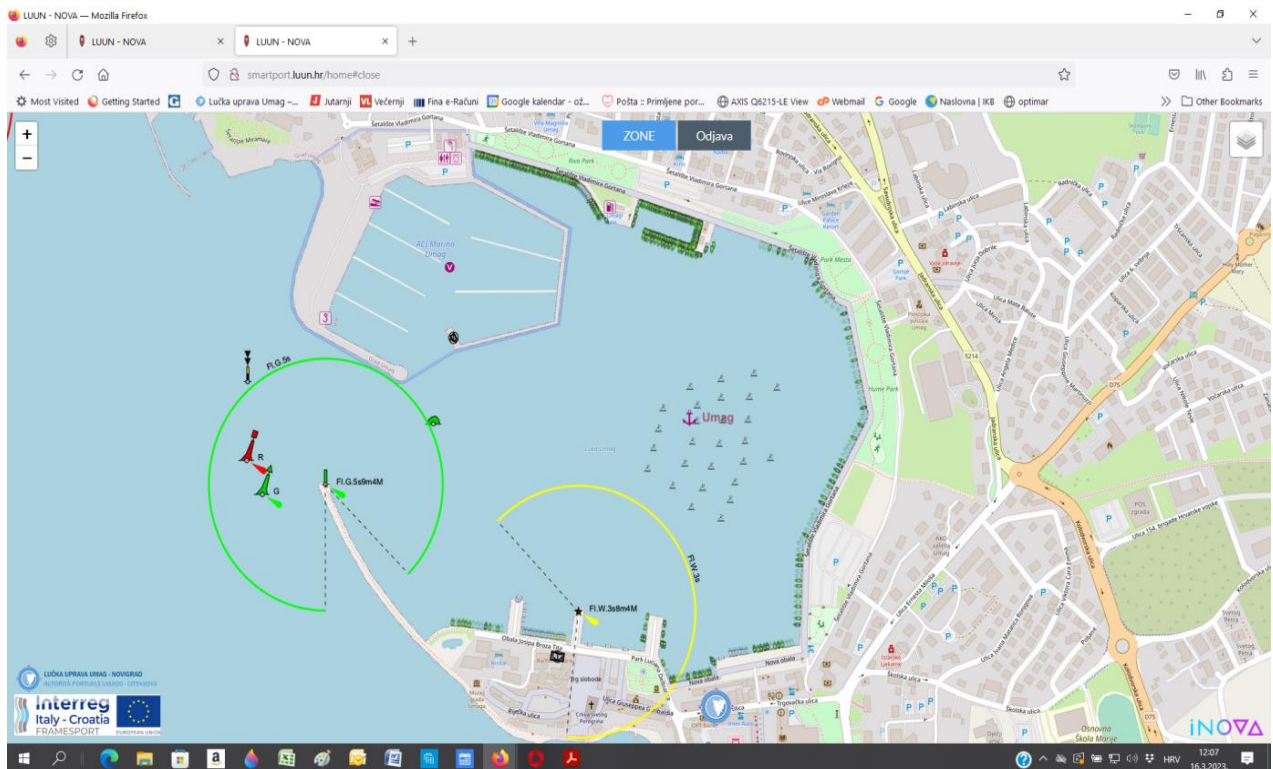

Razne informacije na karti:

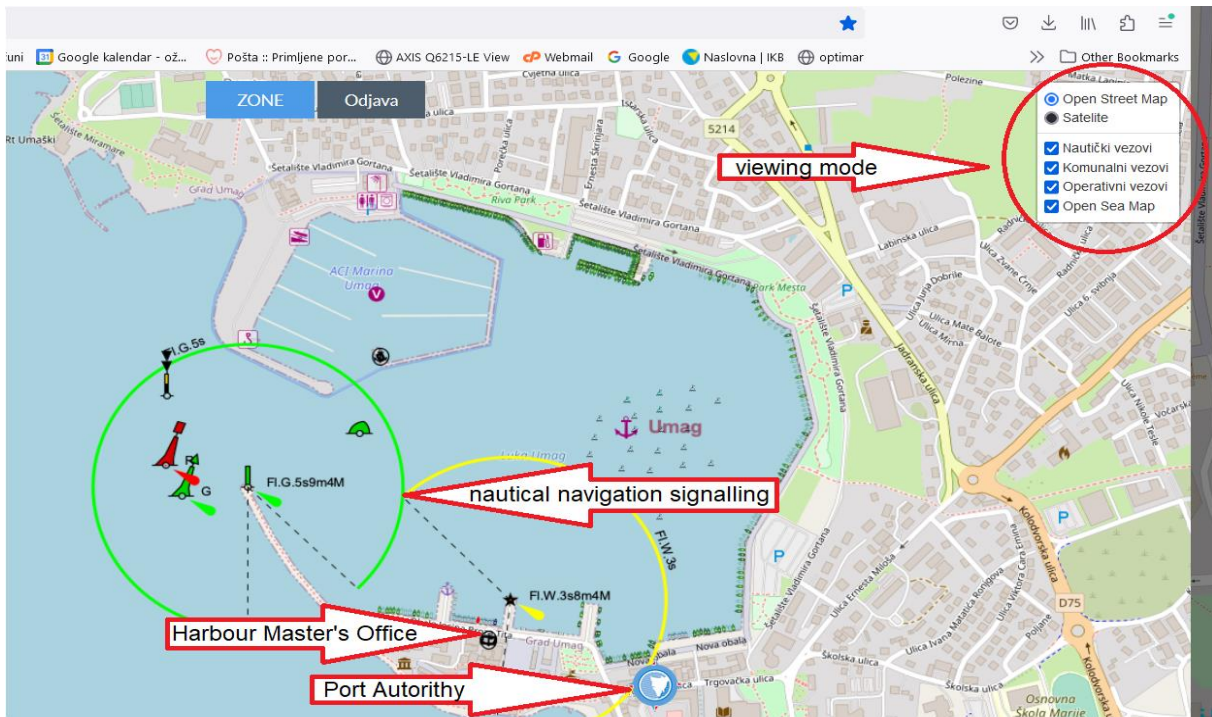

Na 10 nautičkih vezova ugrađen je senzor koji omogućava treptanje crvene/žute boje što označava zauzetost veza. Karta prikazuje trepćući (crveno/žutoi) signal senzora koji pokazuju da je plovilo vezano ali nije riješeno (znači da plovilo nema račun ili ugovor), a odnosi se na nautički dio luke.

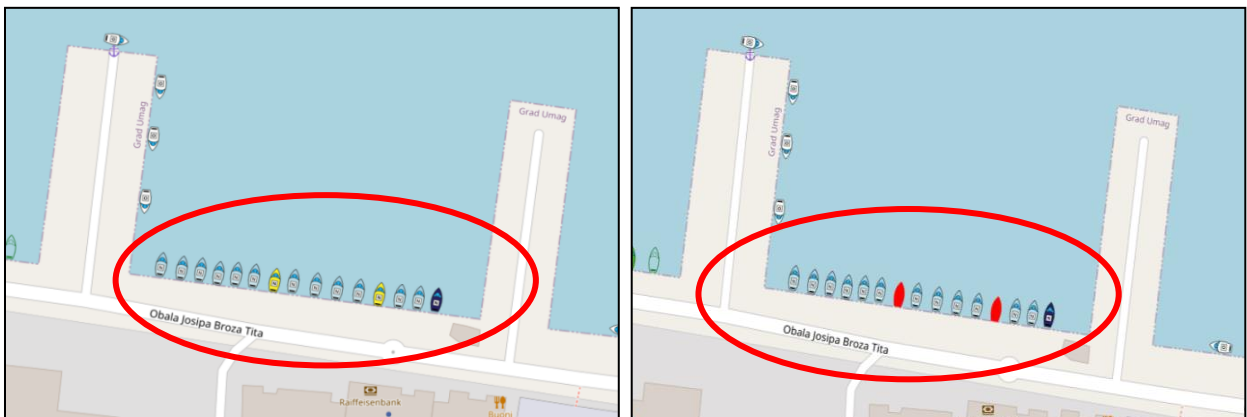

Također na karti su posebno označene pozicije senzora za privez plovila i senzora za elektro ormare. Ako je oznaka bijela, ormar nije pod naponom, a ako je žuta, onda je pod naponom.

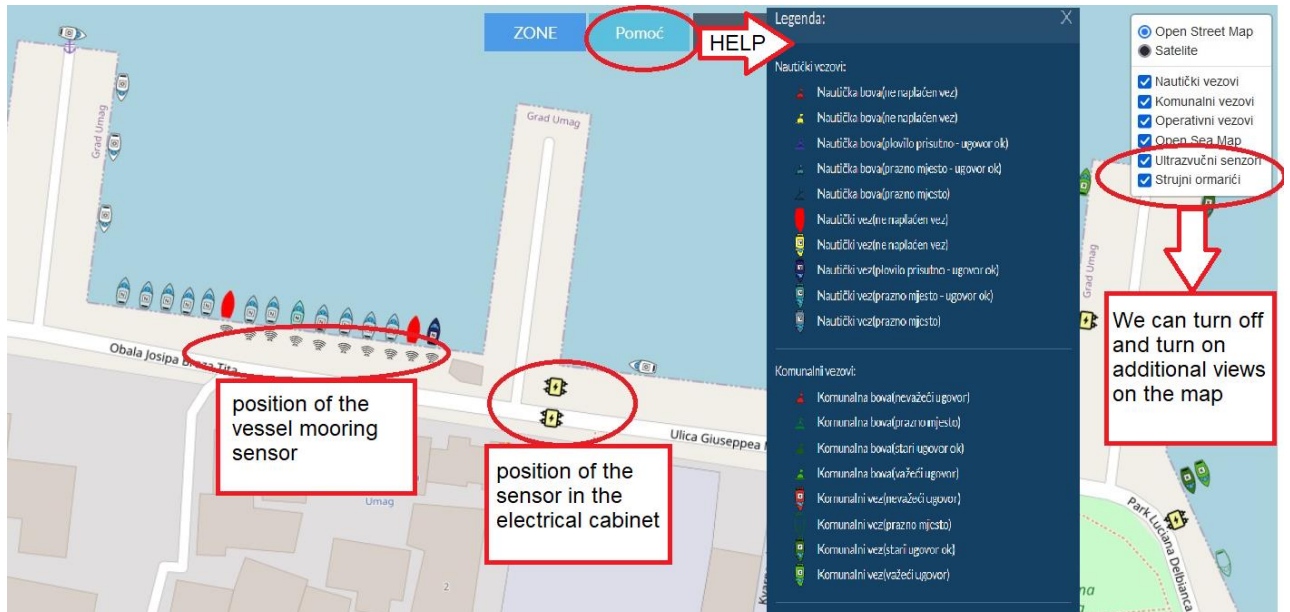

Klikom na pojedina plovila otvaraju se podaci o plovilu i vlasniku. Neki podaci su ograničeni samo na Lučku kapetaniju Umag-Novigrad zbog GDPR propisa.

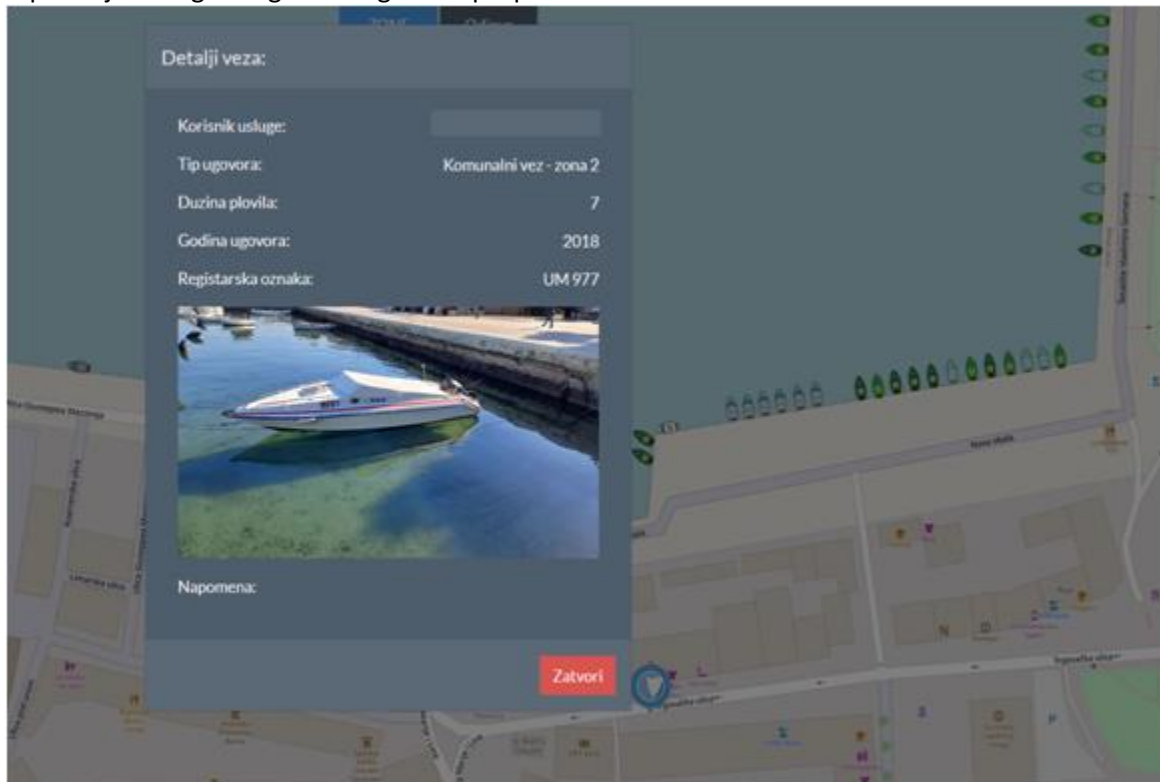

Aplikacija može pružiti vizualni prikaz zona i luka za brzo pozicioniranje na karti.

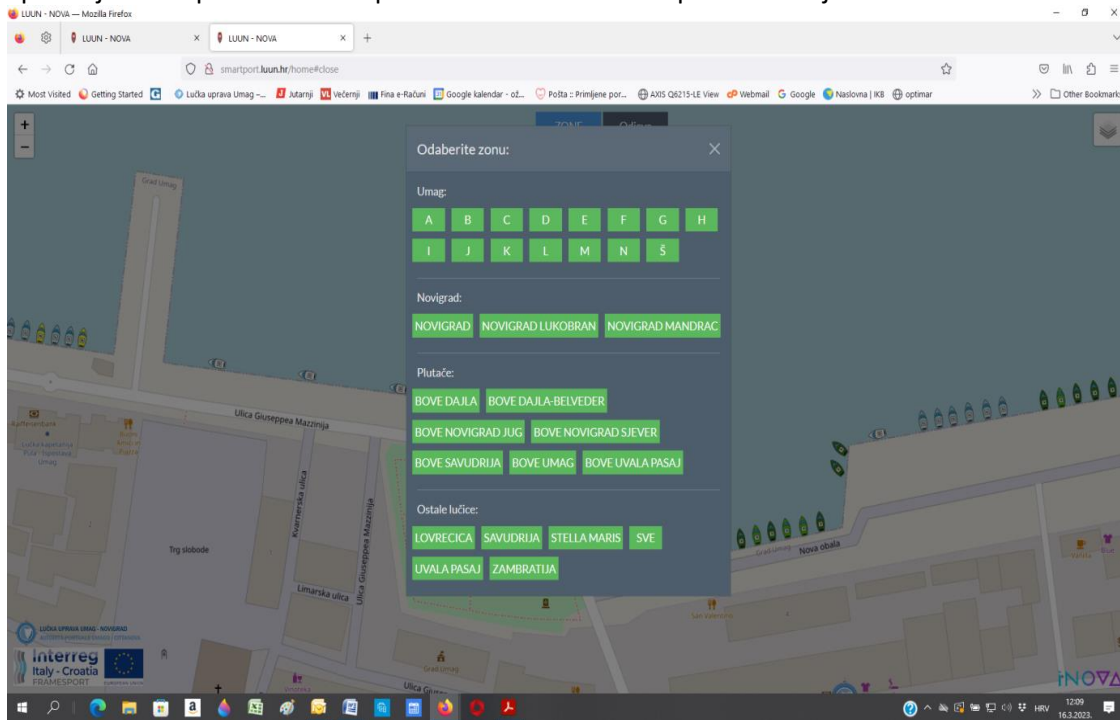

Osim vezova označena je i lokacija ureda Lučke uprave Umag - Novigrad, a klikom strelice miša na poziciju oznake lučke uprave dobivaju se osnovni podaci. Na sličan način mogu se unijeti i svi ostali podaci, poput ormara za struju i vodu, aparata za gašenje požara, defibrilatora itd.

